

VEILIG OP AFSTAND

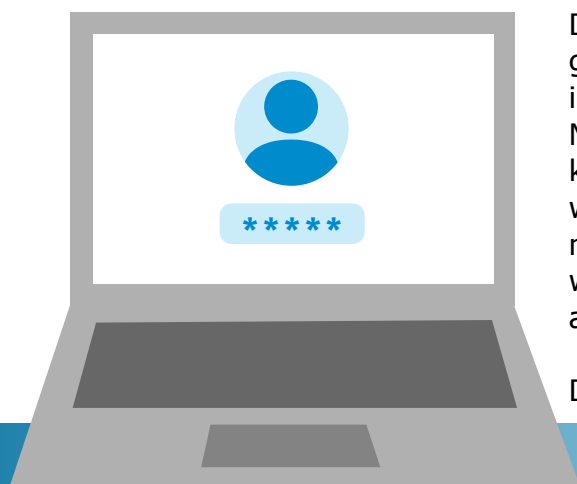

De Rekenkamer Den Haag heeft onderzocht hoe goed de gemeente de toegang tot systemen en informatie vanaf mobiele werkplekken beveiligt. Mobiele werkplekken zijn locaties buiten de vaste kantooromgeving waar werkzaamheden kunnen worden uitgevoerd. De ontwikkeling naar meer mobiel werken brengt risico's met zich mee, waaronder het gebruik van onveilige wifi of privé apparaten.

Deze infographic vat het rapport kort samen.

Hoofdconclusie

Het gemeentebestuur heeft in het ICT-beleid onvoldoende aandacht voor risico's, waardoor op verschillende niveaus kwetsbaarheden voor mobiel werken bestaan.

LEES HET
VOLLEDIGE
RAPPORT OP
ONZE
WEBSITE!



rekenkamerdenhaag.nl

Deelconclusie 1

Het gemeentebestuur stuurt in het gevoerde beleid voor ICT onvoldoende op het analyseren en beheersen van risico's.

Deelconclusie 2

De gemeentelijke ICT kent op verschillende niveaus kwetsbaarheden voor de informatiebeveiliging van mobiel werken.



Onvoldoende inzet op medewerkersbewustzijn

Onvoldoende afweging van risico's

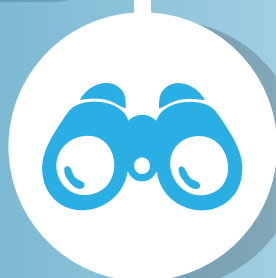

Gebrek aan zicht en grip op het ICT-landschap

Niet alle beveiligingsmogelijkheden benut



Aanbevelingen

De rekenkamer doet aanbevelingen om het herkennen en meewegen van risico's als vast onderdeel mee te nemen in de beleidsontwikkeling en besluitvorming, en de grip op de beveiliging van mobiel werken te versterken.